

APROMAR JUNTO A SGS FINALIZAN EL ANÁLISIS DOCUMENTAL E INICIAN EL ESTUDIO CUANTITATIVO Y EL ESTUDIO ERGONÓMICO DEL PROYECTO TITULADO “LAS CONDICIONES ERGONÓMICAS EN LA MANIPULACIÓN MANUAL DE SACOS DE PIENSOS PARA PECES EN LAS GRANJAS DE ACUICULTURA. RECOMENDACIONES PREVENTIVAS”

APROMAR en colaboración con SGS **concluyen la Fase 1. Análisis Documental** e **inician la Fase 2. Estudio Cuantitativo y Fase 3. Estudio Ergonómico** del proyecto AS2018-0090 “LAS CONDICIONES ERGONÓMICAS EN LA MANIPULACIÓN MANUAL DE SACOS DE PIENSOS PARA PECES EN LAS GRANJAS DE ACUICULTURA. RECOMENDACIONES PREVENTIVAS” para las empresas del sector de la acuicultura, que está financiado por la Fundación Estatal para la Prevención de Riesgos Laborales y se realizará hasta diciembre de 2019.

Desde el mes de abril se ha trabajado intensamente en el proyecto. Los trabajos realizados en las 3 primeras fases del se resumen a continuación.

FASE 1. ANÁLISIS DOCUMENTAL

OBJETIVO

Realizar un análisis documental de la manipulación manual de los sacos de pienso en las granjas de acuicultura de España.

TAREAS REALIZADAS

- Distribución de la Ficha de Recogida de Datos y solicitud de documentación a empresas vinculadas de forma directa o indirecta a la alimentación de peces u otras especies de cultivo incluyendo la fabricación, la producción, investigación, etc. pertenecientes al territorio nacional.
- Análisis de las fichas y documentación.

RESULTADOS OBTENIDOS

- Informe Análisis Documental

PROYECTO: “Las condiciones ergonómicas en la manipulación manual de sacos de piensos para peces en las granjas de acuicultura. Recomendaciones preventivas”. (AS2018-0090).

ANÁLISIS DOCUMENTAL: FICHA DE RECOGIDA DE DATOS

Empresa:
Nombre y apellidos:

Tipo de establecimiento (marcar con X):
 Acuicultura continental
 Acuicultura marina (elegir una o dos opciones)
 • Instalaciones en tierra
 • Instalaciones en mar

Categorías profesionales relacionadas con la manipulación de sacos de pienso en la empresa de forma regular u ocasional y tipo de manipulación (marcar con X):

Categoría Profesional	Manual	con maquinaria
Dirección Técnica		
Jefatura de Departamento		
Jefatura de Sección		
Personal Técnico A		
Personal Técnico B		
Personal Encargado		
Personal Patrón		
Personal Sucesor Acuicultor de 1ª		
Personal Sucesor Acuicultor de 2ª		
Personal Acuicultor Oficial 1ª		
Personal Acuicultor Oficial 2ª		
Personal Acuicultor Especialista		
Personal Marino		
Personal Auxiliar Acuicultor		
Personal de Peonaje		
Personal de Limpieza		
Personal Almacenero		
Personal Maquinista		
Otros (especificar):		

ACTIVIDAD FINALIZADA

PORCENTAJE DE FRECUENCIA DE ALIMENTACIÓN



Financiado por:



GOBIERNO DE ESPAÑA

MINISTERIO DE TRABAJO, MIGRACIONES Y SEGURIDAD SOCIAL



FUNDACIÓN ESTATAL PARA LA PREVENCIÓN DE RIESGOS LABORALES, F.S.P.



FASE 2. ESTUDIO CUANTITATIVO

OBJETIVO

Realizar un estudio cuantitativo de la manipulación manual de cargas asociada a las diferentes categorías de trabajo del sector de la acuicultura española.

TAREAS REALIZADAS

- Distribución de cuestionarios a los trabajadores cuyas tareas incluyan la manipulación de sacos de pienso.

ESTADO DE DESARROLLO

En este momento se está recogiendo y analizando de forma confidencial la información de los cuestionarios recibidos.

El estudio terminará en el mes de septiembre.



10. FRECUENCIA EN LA MANIPULACIÓN (marque con una X):

1	Una vez por semana	<input type="checkbox"/>
2	Entre 2 y 6 veces por semana	<input type="checkbox"/>
3	Diaria	<input type="checkbox"/>

11. TIPO DE TRABAJO RELACIONADO CON EL MANEJO DE CARGA (marque con una X):

	SI	NO
1	<input type="checkbox"/>	<input type="checkbox"/>
2	<input type="checkbox"/>	<input type="checkbox"/>
3	<input type="checkbox"/>	<input type="checkbox"/>
4	<input type="checkbox"/>	<input type="checkbox"/>
5	<input type="checkbox"/>	<input type="checkbox"/>
6	<input type="checkbox"/>	<input type="checkbox"/>
7	<input type="checkbox"/>	<input type="checkbox"/>
8	<input type="checkbox"/>	<input type="checkbox"/>
9	<input type="checkbox"/>	<input type="checkbox"/>
10	<input type="checkbox"/>	<input type="checkbox"/>
11	<input type="checkbox"/>	<input type="checkbox"/>
12	<input type="checkbox"/>	<input type="checkbox"/>

III.- DATOS SOBRE LA POSTURA DE TRABAJO (EN EL MOMENTO DE LA MANIPULACIÓN DE CARGAS)

11.- ESPALDA		SI	NO
1	Recta	<input type="checkbox"/>	<input type="checkbox"/>
2	Inclinada	<input type="checkbox"/>	<input type="checkbox"/>
3	Girada	<input type="checkbox"/>	<input type="checkbox"/>
12.- BRAZOS		SI	NO
1	Ambos brazos por debajo del nivel de los hombros	<input type="checkbox"/>	<input type="checkbox"/>
2	Un brazo por encima del nivel del hombro	<input type="checkbox"/>	<input type="checkbox"/>
3	Los dos brazos por encima del nivel de los hombros	<input type="checkbox"/>	<input type="checkbox"/>
13.- PIERNAS		SI	NO
1	Sentado	<input type="checkbox"/>	<input type="checkbox"/>
2	De pie, con las 2 piernas rectas	<input type="checkbox"/>	<input type="checkbox"/>
3	De pie, con las rodillas flexionadas	<input type="checkbox"/>	<input type="checkbox"/>
4	Arrodillado sobre una rodilla	<input type="checkbox"/>	<input type="checkbox"/>
5	Arrodillado sobre las dos rodillas	<input type="checkbox"/>	<input type="checkbox"/>
6	Caminando	<input type="checkbox"/>	<input type="checkbox"/>
7	Alternar postura de sentado con la postura de pie	<input type="checkbox"/>	<input type="checkbox"/>

Financiado por:



GOBIERNO
DE ESPAÑA

MINISTERIO
DE TRABAJO, MIGRACIONES
Y SEGURIDAD SOCIAL



FUNDACIÓN
ESTATAL PARA
LA PREVENCIÓN
DE RIESGOS
LABORALES, F.S.P.



APROMAR

FASE 3. ESTUDIO ERGONÓMICO

OBJETIVO

Realizar un estudio ergonómico de la manipulación manual de cargas asociada a las categorías profesionales que implican una mayor frecuencia de manipulación manual de sacos.

TAREAS REALIZADAS

- Contacto con empresas para la realización de las visitas del Técnico de PRL especializado en ergonomía.

ESTADO DE DESARROLLO

En este momento se están concretando las visitas a las empresas que serán realizadas entre finales del mes de julio y septiembre, para analizar las categorías profesionales seleccionadas tras el Análisis Documental. El estudio finalizará en septiembre.

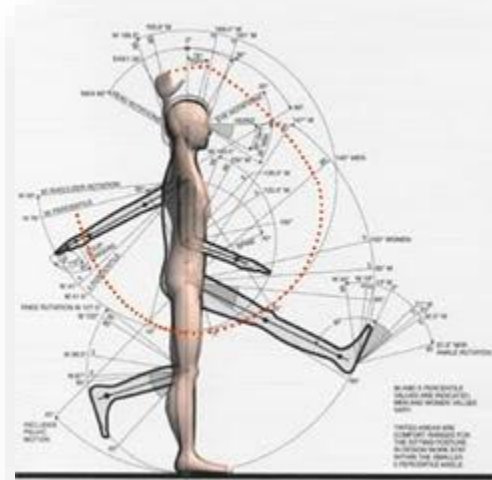

Para realizar todas las tareas incluidas en cada fase se han mantenido con anterioridad reuniones tanto internas de APROMAR como presenciales y telemáticas con SGS.

Nuestro más sincero agradecimiento a todas las empresas y trabajadores que están haciendo posible que realicemos el proyecto.

Financiado por:



GOBIERNO DE ESPAÑA

MINISTERIO DE TRABAJO, MIGRACIONES Y SEGURIDAD SOCIAL



FUNDACIÓN ESTATAL PARA LA PREVENCIÓN DE RIESGOS LABORALES, F.S.P.

